

WALK THROUGH

Om voldoende grip te krijgen op het coronavirus moet iedereen minimaal 1,5 meter afstand van elkaar houden. Wanneer iemand hoest of niest, kan het virus zich namelijk in een straal van 1,5 meter verspreiden. Het is van belang om ervoor te zorgen dat iedereen zich aan deze regels houdt. Ter ondersteuning aan de realisatie hiervan, bieden we een walk through aan. Deze walk through bestaat uit bewezen principes uit de crowd management theorieën. Over de benodigde materialen hoeft u zich geen zorgen te maken. Ook denken we graag met u mee over hoe dit concept op maat te maken voor uw locatie. Met de walk through zorgt u ervoor dat medewerkers minder dicht op de bezoekers staan. Ook is het minder arbeidsintensief, want bezoekers worden minder vaak gewezen op het moeten naleven van de regels.

5. Loket

Een loket kan dienen als winkelpunt. Bijvoorbeeld bij de afgifte van goederen, het wegbrengen van kinderen of als betaalpunt. Na het bezoek aan het desbetreffende loket, wordt de bezoeker middels grondstickers naar de uitgang geleid.

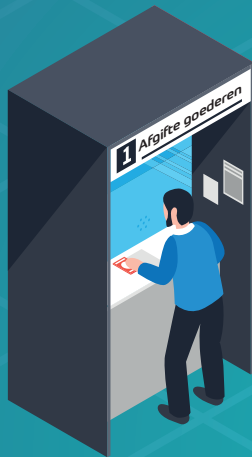

4. One way

Om te waarborgen dat men 1,5 afstand houdt van elkaar, richten we uw ruimte in als "eenrichtingsweg". Een doorgang is namelijk vaak niet breed genoeg om mensen naast elkaar te laten lopen. Dat zou resulteren in het niet kunnen naleven van de richtlijnen. Het inzetten van wandafscheidings helpt daarbij.

3. Grondstickers

Door grondstickers te gebruiken maakt u bezoekers duidelijk dat zij door de hele ruimte 1,5 meter afstand van elkaar moeten houden.



2.1 Full color informatiebord

Een full color informatiebord bij de ingang maakt het voor u mogelijk om mensen te instrueren, afhankelijk van de situatie in real time.



2. Entrance management

Met entree management reguleert u de instroom. Dit zorgt voor een veilige en vlotte instroom.



6. Exit control

Middels grondstickers leidt u bezoekers naar buiten. Zijn er bezoekers die de ruimte willen betreden via de uitgang? Zij worden verzocht gebruik te maken van de aangegeven ingang.

1. Queue management

Door wachtrijmanagement toe te passen volgen bezoekers de aangegeven richtlijn en stellen zij zich tijdens het wegbrengen en ophalen op in de aangegeven wachtrij.